

BAUSTOFFE:			
Schräffur   Bezeichnung		Schräffur   Bezeichnung	
	Stahlblech		Beton, Fertigteil
	Beton, WU		Estrich
	Kalksandsteinmauerwerk		Gipskarton, Gipsfaser
	Porenbeton		Dichtung
	Bestand		Abbruch
	Neubau		Mörtel
	Wärmedämmung, weich		Wärmedämmung, hart
	Metall, Stahl		

DURCHBRÜCHE:		HÖHEN:	
Symbol   Bezeichnung	Symbol   Bezeichnung	Symbol   Bezeichnung	Kürzel   Bezeichnung
	WD Wandschneidung		BO Kernbohrung Boden
	KB Kernbohrung Wand		OKFF OK Fertigbau
	BD Bodedurchbruch		UKRD UK Rohbau
	DD Deckendurchbruch		UKFD UK Fertigbau
	BS Bodenschlitz		

Kürzel   Bezeichnung	
S	Sanitär
H	Heizung
E	Elektronik
L	Lüftung
G	Gas

Planversteiler		Legende	
Eintrager	Datum	Legende	P. Prof.   D. Dwg.
17.11.2025			
Bauherr	-	P	
Bauwerk	-	P	
ELT	-	P/D	
TGA	-	P/D	

D	xx.xx.2026	Schließung Fenster Wärmepumpe	GC
C	17.11.2025	BSK, BD und WD ergänzt	GC
B	17.07.2025	Raumnummern angepasst	ast
A	03.04.2025	Raumnummern angepasst	ast
	26.09.2024		ast/ast
		Änderungen	Bauherr

**AOK Niedersachsen - Servicezentrum Sollau**

Umgestaltung und Neustrukturierung  
AOK-SZ-Sollau, Wiesenstraße 2

**Bauherr:**

**AOK Niedersachsen. Die Gesundheitskasse.**

Hildesheimer Str. 273  
30159 Hannover

**Architekt:**

**wp | arc**  
plan | arch

dipl.-Ing.  
sachar grönke  
architekt

geographisch 18 + 19  
de 30159 Hannover  
fon +490511 899 088 0  
fax +490511 899 088 11  
mail info@wp-arc.de  
web www.wp-arc.de

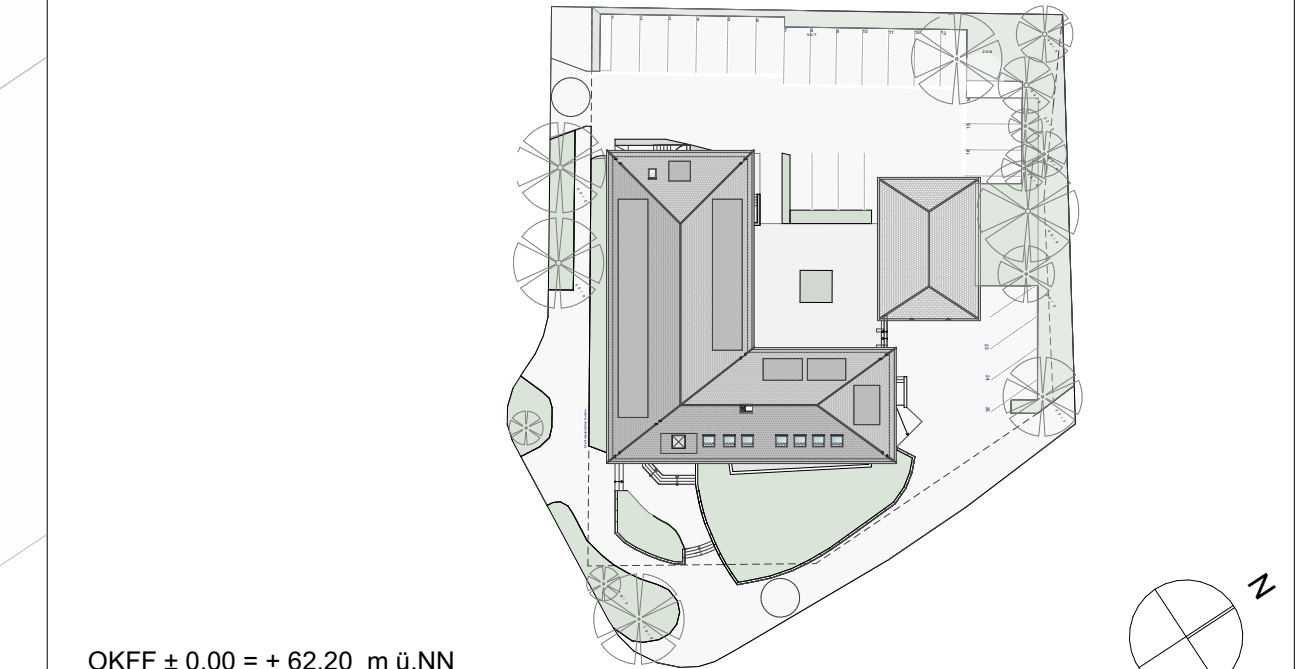

AUSFÜHRUNGSPLANUNG GRUNDRISS			
Blattbezeichnung  <b>Untergeschoss</b>	Projektnr.	2020-132	
	Datum / Bearbeiter	17.11.2025	ark/ast
	Maßstab	1:50	
	Blatt-Nr.	AP-AOK-SOL-GR-04-UG_D	
	Blattgröße	950*841	

**VORABZUG**